



Anexos

**ANEXO N° 1
PRESUPUESTO**

Pilares	Requerimiento	Financiado	Por Financiar
1. Pilar Prevención y Preparativos	161,000	20,000	141,000
2. Pilar Vigilancia y Contención	31,904,589	1,838,489	30,066,100
3. Pilar Comunicación Social y Participación Comunitaria	3,945,000	20,000	3,925,000
4. Pilar Sostenibilidad de operaciones	2,000,000		2,000,000
5. Pilar Soberanía y Seguridad Alimentaria	5,000,000		5,000,000
Total	43,010,589	1,878,489	41,132,100

ANEXO N° 2 ECOLOGIA DEL VIRUS

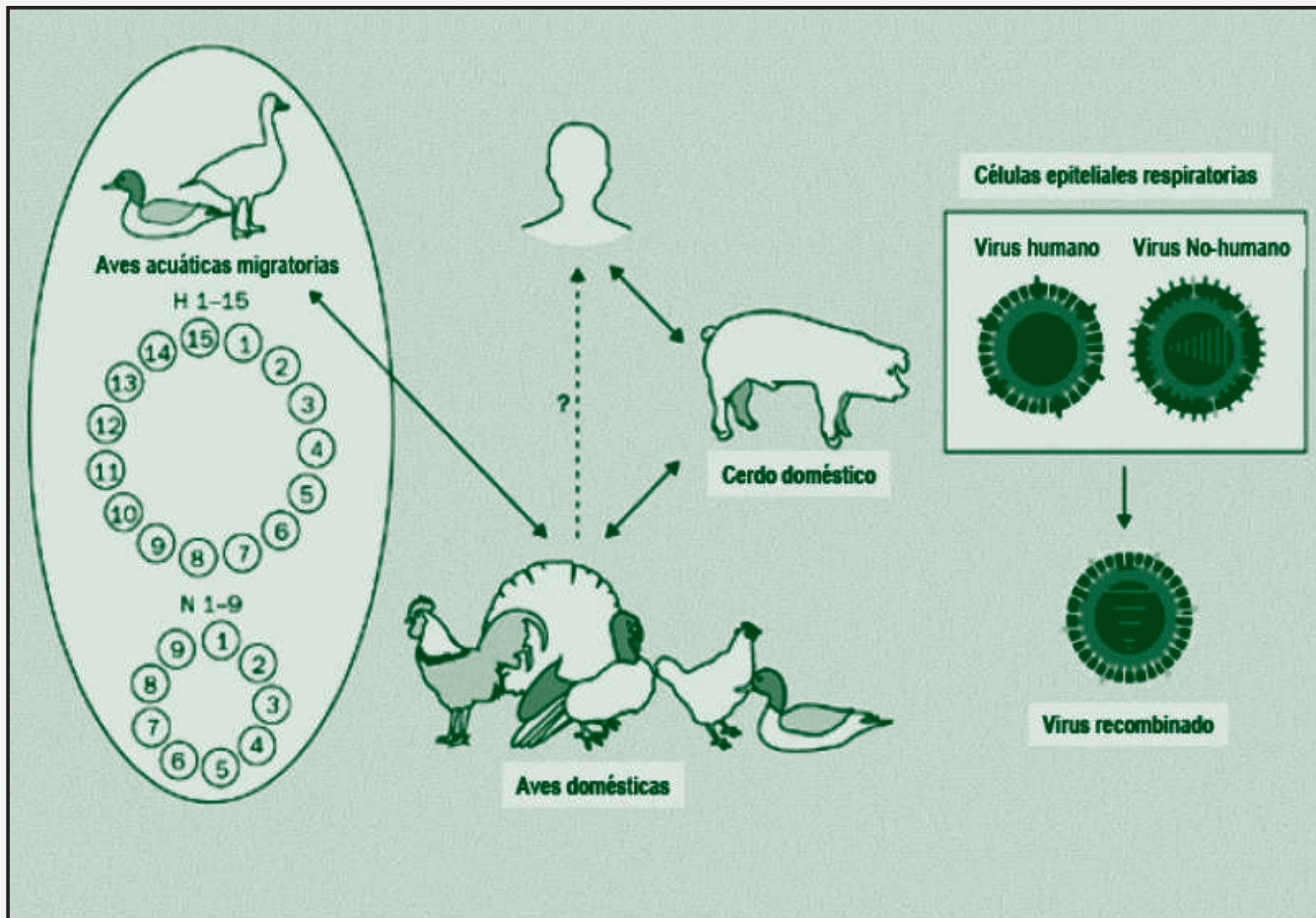

Fuente: OPS/OMS

ANEXO N° 3 ÁREAS IMPORTANTES PARA LA CONSERVACIÓN DE AVES EN BOLIVIA

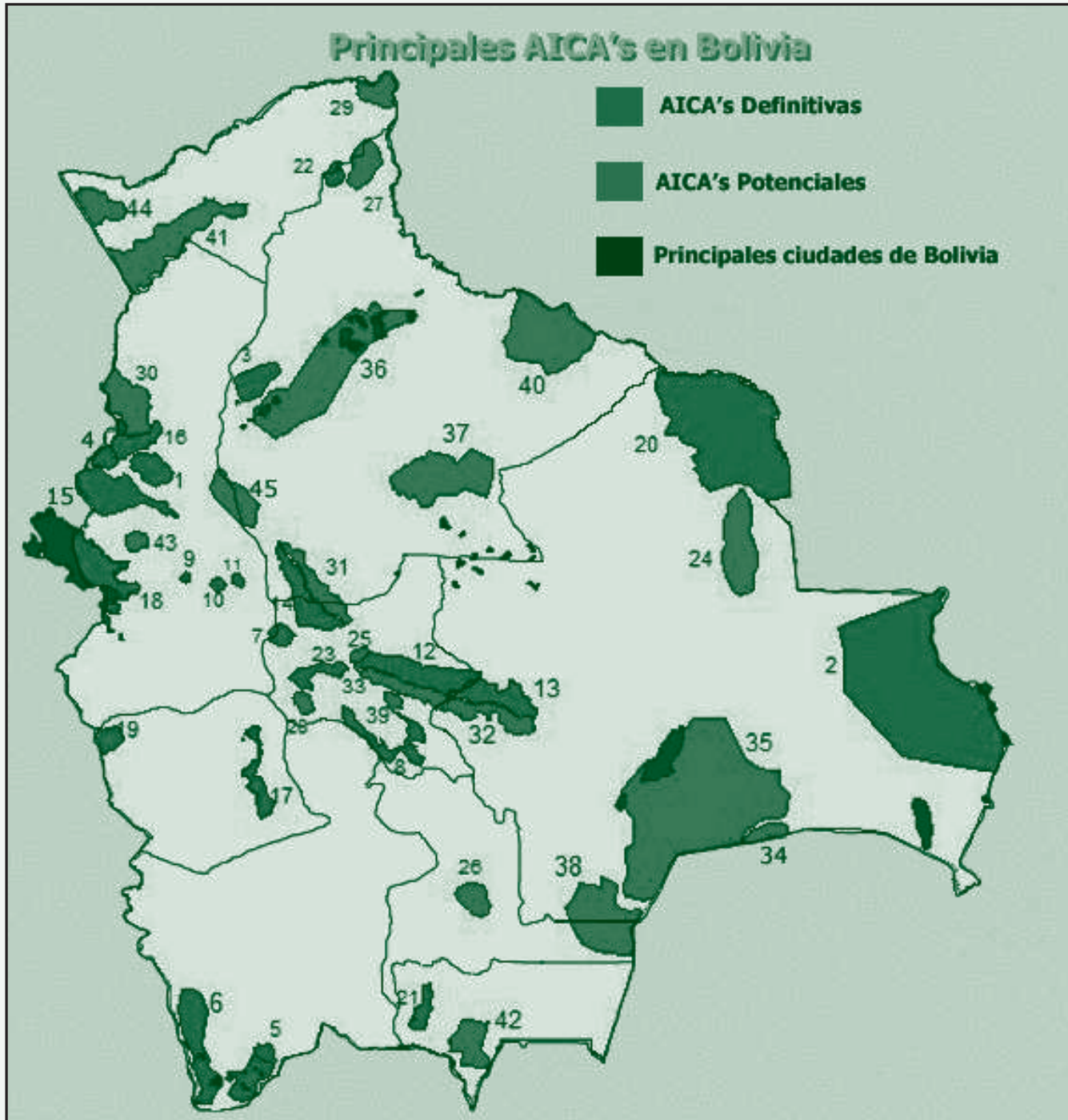

Fuente: Armonia - Bolivia

ANEXO N° 4
ESCENARIO DE PROBABLE AFECTACION EN HUMANOS EN CASO DE PANDEMIA
 (Estimación en base al software FluAID, con fines de planificación)

Tomando en cuenta datos de epidemias previas, la afectación humana podría oscilar entre un 5 y 35%, en anexo se muestra la estimación del posible impacto en la salud humana a nivel nacional con una hipotética tasa de ataque del 35% en 3 oleadas de 8 semanas cada una a lo largo de 1 año, siendo necesario explorar más los escenarios para un segundo año.

Tabla 12.
 Impacto en salud a nivel nacional con tasa de ataque al 35%

Atención	Afectación	En oleadas de 8 semanas
Atención ambulatoria (tasa de incidencia semanal de 500 casos por 100,000 habitantes)	46,132 por semana 6590 por día	369,056 por oleada, se asumirían 3 olas para el país, en 1 año, con una posible afectación de 1,107,168 personas
Hospital (tasa de incidencia semanal de 8,3 casos x 100,000 habitantes)	766 por semana 109 por día	6128 por ola, con una posible afectación de 18384 personas por 3 olas en 1 año
Días hospital (5 días x caso)	91,920 para 3 oleadas	
Terapia intensiva (30 % de los casos hospitalizados)	5,515 casos año para 3 oleadas	
Defunciones (30% de los hospitalizados)	5515 defunciones año en 3 oleadas 230 defunciones semana 33 defunciones día	

Fuente: Ministerio de Salud y Deportes/Dirección de Servicios de Salud-Gestión de la Atención Clínica en el Sistema Nacional de Salud para la Pandemia de Gripe Aviar, 2006

De acuerdo a estas estimaciones, la población afectada por las 3 oleadas en 1 año podría ser de aproximadamente 1,125,000 personas, lo que equivale al 12,5% de la población total para Bolivia.

En base al comportamiento de la influenza pandémica en epidemias anteriores, se podría esperar que la afectación sea diseminada por olas, en periodos de 6 a 8 semanas, en los que se diseminaría en distintos centros poblados. En un año podrían darse 3 oleadas. Es importante hacer notar que las poblaciones urbanas y rurales, podrían ser las más afectadas, lo cual saturaría la capacidad de respuesta nacional, departamental y municipal, por lo que es necesario que estas se encuentren preparadas y se pueda tener reservas estratégicas almacenadas.

ANEXO N° 5 ÁREAS DEL COMITÉ TÉCNICO

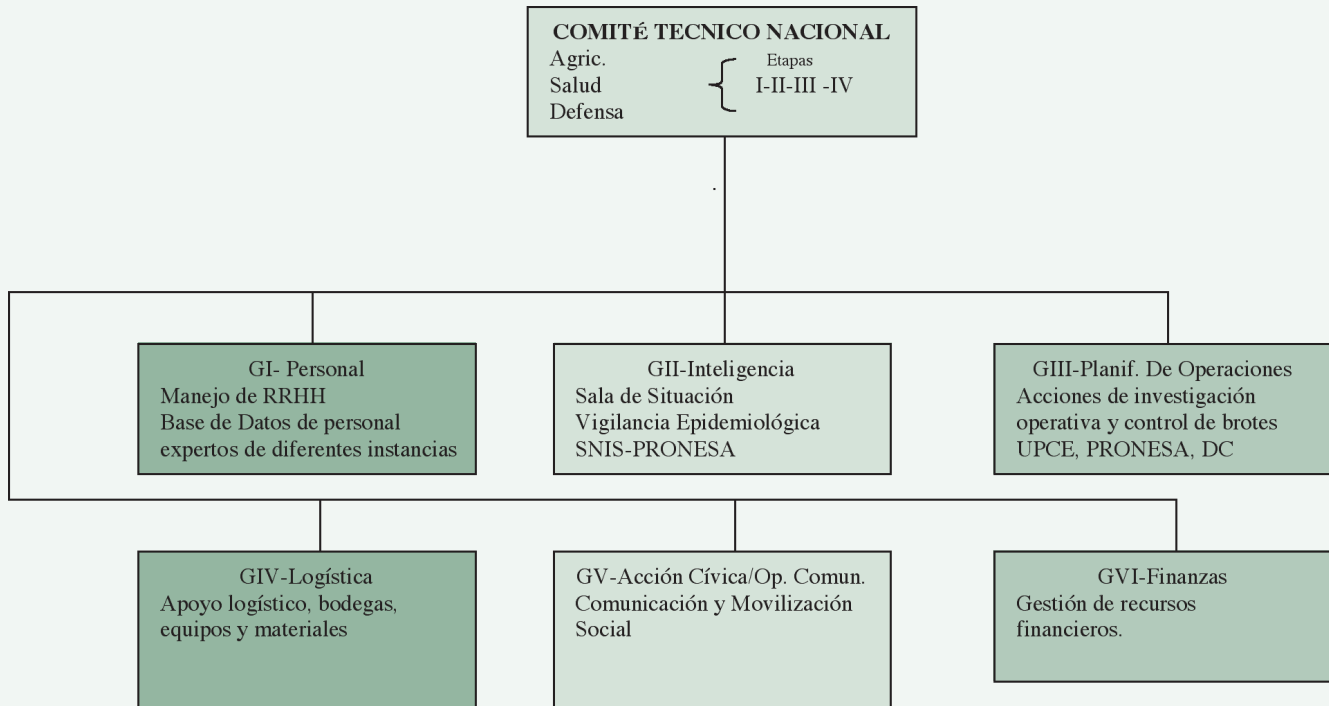

Fuente: Elaboración Propia

ANEXO N° 6 SUBCOMITÉ DE COMUNICACIÓN Y MOVILIZACIÓN SOCIAL

Por fines de coordinación y trabajo articulado, este Comité se constituye parte del Comité Técnico Nacional. Es responsable de desarrollar e implementar el componente de comunicación del Plan. Está presidido por la Coordinación del Comité Técnico, representado por la instancia ministerial respectiva, en función de la etapa del Plan.

Participan:

- Direcciones e instancias de comunicación de los Ministerios miembros del Comité Técnico.
- Asociación de Productores Avícolas
- Voceros oficiales de los sectores involucrados
- Puede ampliarse de acuerdo a la situación epidemiológica correspondiente.

Apoyan:

- Medios de comunicación del estado y privados.
- Comunicadores de Organismos de Cooperación.

Son funciones de éste Subcomité:

- Elaborar y proponer al Comité Técnico y Comité Nacional las estrategias de comunicación y movilización social, para la prevención y control de la Influenza Aviar y la Pandemia de Influenza en el país, de acuerdo a la metodología de Comunicación del Riesgos del CDC, Fases de la Pandemia de OMS y Guías de Comunicación para Pandemia de la OPS.
- Articular la política de comunicación en los distintos niveles de organización político administrativos del estado.
- Asesorar a las instancias de gobierno tanto nacional como departamental en las medidas y acciones dirigidas a educar, capacitar e informar a la población para cada una de las Etapas del Plan y Fases de la OMS, en sus respectivos componentes.
- Manejar comunicación en crisis.
- Definir los roles y capacitar en vocería en los distintos niveles.
- Administrar la promoción e información hacia la población, en las temáticas de prevención y control de la Influenza Aviar e Influenza Pandémica, según necesidad.
- Validar mensajes, y elaborar materiales para las distintas Etapas del Plan.
- Constituir y administrar una base de datos de información.
- Realizar seguimiento y evaluación de las actividades en la temática comunicacional.
- Mantener coordinación con el Comité Técnico para informar a la población en general respecto a la situación epidemiológica de estas amenazas.
- Informar regularmente al Comité Nacional de Prevención y Control, en la temática comunicacional.

ANEXO N° 7 LINEAMIENTOS PARA VOCERIA

¿Quien es Vocero?

Es el portavoz oficial de la información sobre la situación de influenza aviar o influenza pandémica

¿Cuántos niveles de Vocería existen y como están conformados?

- √ **Nacional:** Presidente, Comité Nacional formado por Ministros y Viceministros de los Ministerios de Desarrollo Rural Agrícola y Medio Ambiente; Salud y Deportes y Defensa Nacional. Así como el Comité Técnico, formado por Representantes Sectoriales y otros acreditados.
- √ **Sectorial:** Ministros, Viceministros, Jefe Nacional SENASAG, Jefe Nacional de Epidemiología, Coordinador Nacional del PRONESA.
- √ **Departamental:** Prefectos, Directores Departamentales de Salud, Agricultura y Comandantes de Grandes Unidades/Guarniciones de las FFAA; Responsables de Regionales de Epidemiología Aviar y Humana.
- √ **Municipal:** Honorables Alcaldes, Responsables técnicos de salud (gerentes de red) y agricultura, Comandantes de pequeñas unidades.

¿Como fluye la información?

√ De abajo arriba:

- Detección de casos sospechosos aviares y humanos.
- Envío de muestras a instancias sanitarias y laboratorios, procesamiento de muestra.
- Envío de muestra a laboratorios de referencia.
- Revisión de resultados de laboratorio nacional y de referencia por la autoridad sanitaria-salud pública.
- En caso positivo, transmisión de información a Ministro de Área respectiva y al Comité Nacional, análisis y decisiones, transmisión de la información al Presidente y Cancillería.

√ De arriba abajo:

- Ministro del Área, con Presidente informa a nivel nacional ocurrencia de Influenza Aviar-Influenza Pandémica confirmada.
- Cancillería notifica a países fronterizos en paralelo.
- Otros niveles nacionales, departamentales y locales, transmiten la información de brindada por la máxima autoridad y otra información oficial proveniente del Comité Nacional.

¿Que otra información pueden transmitir los niveles departamental y municipal?

- Información del estado de situación global.
- Información de los preparativos realizados en su departamento.
- Información sobre medidas de prevención.

¿Que otra información NO deben transmitir los niveles departamental y municipal?

- Información no oficial sobre el tema.
- Supuestos y criterios personales.
- Información no basada en la evidencia científica.

¿Que deben hacer los voceros?

- Tranquilizar a la población.
- Transmitir información de la organización y capacidad de respuesta en sentido positivo
- Usar frases de: Se está investigando, se espera información oficial, se han tomado las medidas necesarias.
- Verificar que se hayan tomado medidas por las instancias correspondientes.
- Informar a su nivel inmediato superior y su nivel central.

¿Que no deben hacer los voceros?

- No provocar pánico en la población.
- No minimizar el problema.

ANEXO N° 8
LISTA DE PERSONAS RELACIONADAS A LA ELABORACION Y OPERACIÓN
DEL PLAN NACIONAL

UBICACIÓN	INSTITUCION	CARGO	NOMBRE	TEL.	MAIL
MINISTERIO DE DESARROLLO RURAL AGROPECUARIO Y MEDIO AMBIENTE					
La Paz	MDRAyMA	Ministra	Susana Rivero	2111089 - 2111103	
La Paz	MDRAyMA	Viceministro	Javier Escalante	2111089 - 2111103	
La Paz	MDRAyMA	Dir. Gral. Prod. Agropecuaria y Soberanía Alimentaria	Pedro Alvarez	2111089 - 2111103	pedroalvarezc@yahoo.com
La Paz	MDRAyMA	Jefa Unidad de Sanidad Agropecuaria y Mercados	Carmen Tineo de Andrade	2111103 int. 288	
La Paz	MDRAyMA	Analista en Sanidad Agropecuaria	Jorge Guillen	2111103 int. 280	jogui@hotmail.com jorge.guillen@maca.gov.bo
MINISTERIO DE SALUD Y DEPORTES					
La Paz	MSD - Despacho	Ministra	Niia Heredia	2371379 - 2492724	
La Paz	MSD - Viceministerio de Salud	Viceministro	Juan Alberto Nogales	2492848	
La Paz	MSD - DGS	Director General de Salud	Eduardo Tardio	2440915	
La Paz	MSD - Unidad de Planificación	Asesor General de Programas y Proyectos y Coordinador de la Planificación Sectorial	German Crespo	2440732 - 2442666	
La Paz	MSD - Epidemiología	Jefe Unidad de Epidemiología	Rene Barrientos	2442098	rbarrientos@sns.gov.bo, rbarrientos@sns.gov.bo
La Paz	MSD - Dirección General de Asuntos Administrativos	Directora General de Asuntos Administrativos	Gaby Ayrooa	2495054	
La Paz	MSD - Unidad de Medicamentos	Directora DINAMED	Olga Fujita	2440122	
La Paz	MSD - Epidemiología	Responsable Nacional de Influenza Aviar	Rene Lenis Porcel	2442098	rlenis@hotmail.com rlenis@sns.gov.bo
La Paz	MSD - Dirección General de Promoción de la Salud	Comunicadora Social	Mercedes Guzman		guzman-mercedes@gmail.com
La Paz	MSD - Dirección General de Promoción de la Salud	Responsable de Desastres	Juan Nacer Villagomez	2442098	jvillagomez@sns.gov.bo
La Paz	MSD - Epidemiología	Responsable PAI	Gladys Crespo	2442098	
MINISTERIO DE DEFENSA NACIONAL					
La Paz	MDN - Despacho	Ministro	Walker San Miguel Rodriguez	2434249 - 2431183	
La Paz	MDN - VIDEICICODI - Despacho	Viceministro	Gil Hernan Tuco Ayma	2430770	
La Paz	MDN - VIDEICICODI	Director General de Apoyo al Desarrollo Integral	Freddy Blanco Mendoza	2433448	freblamen_g@yahoo.com
La Paz	MDN - VIDEICICODI	Responsable de Análisis y Monitoreo	Patricia Gemio Bustillo	2432525 int. 4102	paty_gebu@hotmail.com
La Paz	MDN - VIDEICICODI	Director de Defensa Civil	Gonzalo Lora Arauz	2421741	glora01@yahoo.com
La Paz	MDN - VIDEICICODI	Jefe Unidad Salud y Salubridad	Adolfo Colque Estrada	2432525 int. 4024	fitto_99@yahoo.com
La Paz	MDN - VIDEICICODI	Responsable Área de Salud	Gustavo Vidaurre G.M.	2432525 int. 4024	vidigusy@hotmail.com
La Paz	MDN - VIDEICICODI	Asesor	Franklin Condori Chalco	2430112	fcondori @ g mail.com
SERVICIO NACIONAL DE SANIDAD AGROPECUARIA					
Santa Cruz	SENASAG	Coord. Dep. Programa Sanidad Aviar SCZ	Hernan Sanchez	3391198	hernansanchez36@gmail.com
Santa Cruz	SENASAG	Veterinario de Campo	José Miguel Peducassé Suarez		jmpeducasse@msn.com, jmpeducasse@hotmail.com
Santa Cruz	SENASAG	Veterinario de Campo	Dain Condori Parra		dnels_cp@yahoo.es
Cochabamba	SENASAG	Veterinario de Campo	Nelly Nelly Tapia Arauz		nellytapia_arauz@hotmail.com
Cochabamba	SENASAG	Veterinario de Campo	Claudia Jimena Pereira Gonzales		clauipereira@hotmail.com
Santa Cruz	SENASAG	Veterinario de Campo	Nina Verónica Suarez Zabala		ninaveronica@hotmail.com
Santa Cruz	SENASAG	Veterinario de Campo	Walter Fernandez		brayet@hotmail.com
Cochabamba	SENASAG	Veterinario de Campo	Huascar Torrico Gonzales	4265763	huascartron@hotmail.com
Santa Cruz	SENASAG	Veterinario de Campo	Mery Elizabeth Encinas		mery_e46@yahoo.es
Santa Cruz	SENASAG	Veterinario de Campo	Jacqueline Manrique Mérida		jacqueline_m_6@hotmail.com
Santa Cruz	SENASAG	Veterinario de Campo	Luz Catherine Peña Galvez		caterine_73@hotmail.com
Santa Cruz	SENASAG	Veterinario de Campo	Jorge Limpias Escalante		jorgelimpiase@hotmail.com
Santa Cruz	SENASAG	Técnico de aeropuerto	José Gamón Aguilera		joshpeduardo@hotmail.com
Santa Cruz	SENASAG	Veterinario de Campo	Sandra Isabel Gamón		dra_sandragamon@hotmail.com
Santa Cruz	SENASAG	Veterinario de Campo	Maria Luisa Peña Vargas		malucita_suarez@hotmail.com
Santa Cruz	SENASAG	Veterinario de Campo	Maria Antonieta Velasco		velasco_antonieta@hotmail.com
Santa Cruz	SENASAG	Veterinario de Campo	Bilberto Yanier Soliz Arteaga		bilbertosoliz@hotmail.com
Santa Cruz	SENASAG	Epidemiología	Maria Deisy Camacho Rioja	3321813	dra_deisy@hotmail.com
Santa Cruz	SENASAG	Coordinador de Aeropuerto	Iván Debray Rossel Rengel		debrayIR@hotmail.com
Santa Cruz	SENASAG	Veterinaria	Margot Ugarteche	3429939	
Santa Cruz	SENASAG	Veterinario	Hector Gianella B.	3422626	hgia@comagro.net
Chuquisaca	SENASAG	Encargado Sanidad Animal	Marco Antonio Sanchez		marcosanchezsucere@hotmail.com
Beni	SENASAG	Responsable Nacional de Imagen Corporativa	Alejandro Yuja		ayuja@senasag.gov.bo
Beni	SENASAG	Encargado Nacional de Comunicación y Educación Sanitaria	Nimer Guzmán	34627300	nguzman@senasag.gov.bo
La Paz	SENASAG	Relaciones Públicas y Comunicación	Bryan Quispe		bryanmarcos@gmail.com
La Paz	SENASAG	Técnico PRONESA	Melquiades Poroma		
La Paz	SENASAG		Lino Quispe		
Cochabamba	SENASAG - PRONESA	Coordinador Regional Sanidad Avícola	Omar Benavides		omarbenavides18208@hotmail.com
Beni	SENASAG	Enc. Epid Veterinaria	Gabriel Becerra Serpa		gbecerra@senasag.gov.bo
La Paz	SENASAG	Veterinario de Campo	Marcelo Gantier		
Tarja	SENASAG	Encargado Sanidad Animal	Hugo Peralta	6644547	hugo_peraltarodriguez@hotmail.com
Santa Cruz	SENASAG	Coordinador Nacional	Pedro Gonzales		gonzalozales@hotmail.com
Santa Cruz	SENASAG	Veterinario	Mario Severich R.	3422626	
Santa Cruz	SENASAG	Auxiliar Veterinario	Ana Callaú Salek		
LABORATORIOS DE SALUD ANIMAL Y HUMANA					
La Paz	INLASA	Director	Walter Agreda	2226670 - 2226048	
La Paz	INLASA - Virología	Jefa de la Unidad de Virología	Aleida Nina	2226670 - 2226048	aleidanina@yahoo.com
Santa Cruz	CENETROP	Director	Jorge Vargas Flores	33536666	cenetrop2@cotas.com.bo
Santa Cruz	CENETROP - Virología	Resp. Lab. Virología	Yelin Roca	3542006	yelin_roca@yahoo.com.mx
Cochabamba	LIDIVECO	Directora	Marta Caero Castellon	4260633 - 4260208	lidiveco@supernet.com.bo
Cochabamba	LIDIVECO	Patología Aviar	Luis Iturri	4260633 - 4260208	lidiveco@supernet.com.bo
Santa Cruz	LIDIVET	Director	Ramon Ibañez	3322630	ejelidivet@cotas.com.bo
Santa Cruz	LIDIVET	Resp Virología Aviar	Giovana Mendez Cadima	3322630	

PLAN NACIONAL DE PREPARATIVOS Y RESPUESTA ANTE INFLUENZA AVIAR-INFLUENZA PANDEMICA

SERVICIOS DEPARTAMENTALES DE SALUD					
La Paz	SEDES LA PAZ	Director	Grover Fernandez Roman	441749 - 443885	
La Paz	SEDES LA PAZ	Epidemiologa	Nela Duran Bejarano	444048	
Santa Cruz	SEDES SANTA CRUZ	Director	Roberto Vargas Ortiz	3368892	
Santa Cruz	SEDES SANTA CRUZ	Epidemiologo	Roberto Torrez	3361894 - 3424921	dr_torresfernandez@hotmail.com
Santa Cruz	SEDES SANTA CRUZ	Comunicadora	Gladys Laura		lauraglp@hotmail.com
Cochabamba	SEDES COCHABAMBA	Director	Rolando Iriarte	4221891 - 4221889	
Cochabamba	SEDES COCHABAMBA	Comunicadora	Ruth Mendoza	4221891	ruth-11-2@yahoo.es
Cochabamba	SEDES COCHABAMBA	Epidemiologo	Efrain Vallejo	4220966	efra_val@yahoo.es
Chuquisaca	SEDES CHUQUISACA	Director	Hilarión Montero Irala	6455058 - 6453146	
Chuquisaca	SEDES CHUQUISACA	Epidemiologa	Marisabel Chavarria	6454361	
Tarija	SEDES TARIJA	Director	Paul Castellanos Zamora	6643266 - 6643267	
Tarija	SEDES TARIJA	Epidemiologo	Carlos Angulo	6645796	angulo.carlos@hotmail.com
Oruro	SEDES URURO	Director	Gregorio Fernandez Ayma	5257815 - 5277001	
Oruro	SEDES URURO	Epidemiologa	Ana B. Cuellar	32-55886	ana_cuellar@latinmail.com
Potosí	SEDES POTOSI	Director	Nelson Gutierrez Fuertes	6227449	
Potosí	SEDES POTOSI	Epidemiologo	Eduardo Navarro Duarte	6225360 - 6224719	ednatu@hotmail.com
Pando	SEDES PANDO	Director	Guillermo Lutfi Guerra	8422286	
Pando	SEDES PANDO	Epidemiologo	Jhonny Velarde	8423129 - 8422326	gabopando3@hotmail.com
Beni	SEDES BENI	Director	Cesar Antonio Reyes Parada	4621199 - 4622818	
Beni	SEDES BENI	Epidemiologo	Wilfredo Camargo	4621199	ocamargo@hotmail.com
Beni	SEDES BENI	Epidemiologo	Wilfredo Camargo	4621199	ocamargo@hotmail.com
Yacuiba	GERENCIA DE RED YACUIBA	Gerente	Cesario Cuellar	0-1046822192	
Pocitos	GERENCIA DE RED YACUIBA			0-1046822365	
Villamontes	GERENCIA DE RED VILLAMONTES	Gerente	María Detinzoli	0-1046722495	
Bermejo	GERENCIA DE RED BERMEJO	Gerente	Diogenes Churquina	0-1046963727	
Riberalta	GERENCIA DE RED RIBERALTA			0-118862225	
Magdalena	GERENCIA DE RED MAGDALENA			0-118862225	
Guayaramerin	GERENCIA DE RED GUAYARAMERIN	Gerente	Gabriel Sossa	0-118553413	
COOPERACION					
La Paz	SpD/PROSALUD/USAID	Director	Luis Fernandez	2115251 - 2113674	lffernandez@prosalud-socios.org.bo
La Paz	SpD/PROSALUD/USAID	Coord. Programa Aviar	Pablo Aguilar	2115251 - 2113671	paguilar@prosalud-socios.org.bo
La Paz	SpD/PROSALUD/USAID	Comunicadora	Daniela Camacho	2115251 - 2113672	dcamacho@prosalud-socios.org.bo
La Paz	SpD/PROSALUD/USAID	Responsable Ambiental	Jose Luis Aramayo	2115251 - 2113673	jaramayo@prosalud-socios.org.bo
La Paz	LINKMEDIA	Directora	Marisabel Sanchez		msanchez@linksmedia.net
La Paz	USAID	Director de Salud	Edgar Muñoz	2785444	
La Paz	Gestión y Calidad en Salud	Epidemiologa	Georgina Calvimontes	2440352	
La Paz	OPS-OMS	Asesor en Control de Enfermedades de Riesgo	Marco Fidel Suarez	2412313 - 2412303	mfsuarez@bol.ops-oms.org
La Paz	OPS-OMS	Profesional en Salud Publica Veterinaria	Fidel Villegas	2412313 - 2412303	fidel.villegas@bol.ops-oms.org
La Paz	OPS - OMS	Profesional en Desastres	Jorge Terán	2412465	jteranz@bol.ops-oms.org
La Paz	OPS - OMS	Representante	Christian Darras		cdarras@bol.ops-oms.org
La Paz	UNICEF	Oficial de Salud	Rosario Quiroga	2770222	rquiroga@unicef.org
La Paz	UNICEF	Oficial de Comunicación	Franco Clavijo	2770222	fclavijo@unicef.org
Santa Cruz	USDA APHIS	Oficial Sanidad Agropecuaria	Cesar Orozco		cesar.v.orozco@aphis.gov
La Paz	WCS	Veterinario de Campo	Rodolfo Nallar		rnallar@wcs.org
La Paz	WCS	Investigador	Jorge Zapata		jzapata@wcs.org
La Paz	FAO	Programas	Gonzalo Goyzueta	2114455	gonfalo.goyzueta@fao.org.bo, gonfalo.goyzueta@fao.org.bo
La Paz	FAO	Programas	Gonzalo Flores		gonfalo.flores@fao.org.bo, gonfalo.flores@fao.org.bo
La Paz	PROCOSI	Epidemiologo	Fidel Navarro	2416061 - 2424147	fnavarro@procosi.org.bo
La Paz	PROCOSI	Director	Ignacio Carreño		icarreno@procosi.org.bo
La Paz	IICA	Representante	Juan Chávez	2792161	
La Paz	IICA	Programas	Mario Vargas	2792161	mariovargas@iica.int
La Paz	IICA	Comunicación	Maria Ossio	2792161	maria_ossio@iica.int
Venezuela	IICA	Programas regionales	Jaime Flores	00 58 212 5718055	jflores@iica.int.ve
La Paz	IICA	Especialista Regional Ep.	Rodolfo Teruel	2790150	

ANEXO N° 9 GUÍA PARA LA ELABORACION DE PLANES DE CONTINGENCIA

Una vez concluido y aprobado el Plan Nacional, es imprescindible la elaboración de Planes de Contingencia en los siguientes niveles:

- Departamental
- Municipal
- Institucional
- Servicios
- Comunitario

En este sentido, es necesario que cada nivel replique la estructura del Plan, tanto en el nivel técnico como el nivel político, de acuerdo al gráfico que describe los Comités, bajo el Capítulo 6, Estructura y Financiamiento.

En caso de contar con un Comité Operativo de Emergencias (COE) funcionando el nivel departamental, municipal o institucional, deberá asignar un Responsable Técnico de Preparativos para Influenza Aviar y Pandemia de Influenza. En caso de no contar con el mismo, deberán tomarse las consideraciones necesarias para formar los comités y asignar al funcionario responsable,

El Responsable Técnico, apoyado por las autoridades del nivel respectivo, promoverá el desarrollo de preparativos en su nivel respectivo, en:

- Sanidad Aviar
- Salud
- Educación
- Servicios de agua, residuos, energía
- Defensa Civil
- Seguridad Física
- Organismos de Apoyo y Voluntariado (Cruz Roja, ONGs, Iglesia)
- Proveedores y comerciantes de alimentos
- Empresas proveedoras de distintos servicios que pudiesen apoyar al Plan.
- Otros

Cada una de las instancias desarrollará planes institucionales y promoverá la elaboración de planes en sus servicios; así mismo nombrará a sus responsables por nivel.

Así por ejemplo, Salud, nombrará responsables en sus niveles operativos como ser Gerencias de Red para la parte de Salud Pública, en la cual el Gerente de Red desarrollará el Plan en su ámbito de acción, recolectando información y promoviendo preparativos en Puestos, Establecimientos y Hospitales. En caso de Hospitales, el responsable es el Director del Hospital o su Responsable Delegado, que trabajará con un equipo formado por los responsables de emergencias, infectología, neumología, enfermería, laboratorios, logística, manejo de residuos, economato y lavandería.

Los Planes institucionales deberán ser elaborados en equipo y socializados al interior y exterior de las diversas instancias.

Estos planes serán recopilados con una fecha límite por el Responsable Técnico, serán consolidados y remitidos al nivel superior, donde a su vez servirán de insumo para los planes del nivel respectivo.

ANEXO N° 10 CONTENIDO DE LOS PLANES DE CONTINGENCIA

1. DATOS DE REGISTRO

- Departamento/Municipio/Institución/Servicio:
- Dirección y vías de acceso al servicio:
- Dirección, Teléfono, Fax, e-mail, frecuencia de radio y Web del Servicio:
- Nombre del responsable principal, cargo, teléfono personal, celular, e-mail:

2. DESCRIPCION DE LA INSTANCIA, SU ESTRUCTURA Y FUNCIONES

- Descripción de lo que es y hace el Departamento/Municipio/institución/ servicio:
- Estructura:
- Lista de puestos clave:
- Funciones de los puestos clave:

3. ROLES FRENTE A INFLUENZA AVIAR Y PANDEMICA, RELACIONES

- Rol de la institución o servicio frente a Influenza Aviar y/o Pandemia de Influenza (IA,-PI):
- Servicios con los cuales se relaciona la institución o servicio (Internos-Externos) frente a influenza:

4. CAPACIDADES Y NECESIDADES

- Recursos físicos, humanos y financieros con los que cuenta la instancia o servicio (ej. Numero de camas, respiradores, etc.):
- Recursos adicionales que a criterio de los operadores podrían ser brindados a partir de otras instancias –servicios:
- Necesidades en recursos humanos, financieros, equipos, insumos y suministros:
- Presupuesto:

5. OPERACIONES: ACCIONES DESARROLLADAS Y POR DESARROLLAR

- Acciones desarrolladas:
- Acciones por desarrollar (capacitación, organización, equipamiento, desarrollo de procedimientos, acciones comunitarias, simulacros, otros):

7. PROCEDIMIENTOS ESPECIALES EN CASO DE INFLUENZA AVIAR O PANDEMICA

- Antes:
- Durante:
- Después:

8. LOGISTICA DE EMERGENCIA

- Autonomía de recursos sin reabastecimiento (agua, energía eléctrica, alimentos, recursos):
- Equipos para emergencias: Generadores eléctricos, Tanques y Bombas de agua:
- Seguridad y protección del servicio:

9. COMUNICACIONES

- Cadena de llamados:
- Nombre de los responsables secundarios, expertos, apoyo y otros, teléfono personal, celular, e-mail:

10. MAPAS Y CROQUIS

- Vías de acceso a la instancia o servicio:
- Croquis o plano del servicio, posibles áreas a ser utilizadas para una demanda adicional:
- Consideraciones del flujo de usuarios y prestadores de servicios:
- Mapas de riesgos y recursos:

Los planes serán actualizados de forma periódica y remitidos al Comité del nivel inmediato superior, con fechas límite a ser asignadas